

# Hófehér fogfehér

Előző lapszámunkból már sok olvasónk értesült arról, hogy fogászati „élménybeszámolót” tartunk lapunk hasábjaink. Már túl vagyunk egy fogkö eltávolításon, mely egy nagy lépést jelent a szájhygiénés kezeléseket táboraiban. Ugyanígy korunk kedvelt kezelése a fogfehérítés, melyről Dr. Ósze András beszélt Csalogány úti rendelőjében, ahol el is végezte a „beavatkozást”.

„Fogászatunkon egyre több az olyan páciens, aki nem akut kezelést igénylő beavatkozás miatt jön. A cél, nemcsak fogainak teljes restaurációja, hanem egy olyan végeredmény elérése, mely a vakítóan fehér, csillogó fogakat jelenti. Egy évtizeddel korábban csak műfogsorral, illetve esztétikus koronákkal volt ez lehetséges. A fogorvos manapság a különböző fogfehérítő rendszerek arsenáljából választhat, és a páciens fogzatának állapota, szisztémás háttére alapján dönti el, hogy melyik fehérítési technikát tartja célszerűnek. A leglátványosabb eredményt a plasmalámpás rendelő fehérítés jelenti. Egyéni mérlegelés tárgya, hogy a páciens számára esetleg a már sokak által ismert otthoni, éjszakai 6 órás, vagy a nappali, egy órás szájvédősínnel végzett kezelés a megfele-



ják az azonnali fehérítő beavatkozást. Az azonnali sikerélmény csak akkor érhető el, ha a mélyebb szuvas folyamatokat kezeljük, és a fehérítési eljárás végén ezeket a töméseket megfelelő módszerrel átfestjük. A rendelőkben leginkább a 4-5 alkalommal történő ülést jelentő fogfehérítési módszert javasoljuk. Ezáltal már a második ülésben lehet következtetni az eredeti, genetikailag meghatározott, illetve az élet folyamán elszíneződött fogak reakciójából, hogy a kezelés végén mely szín várható, amit a beteg óhajához igyek-

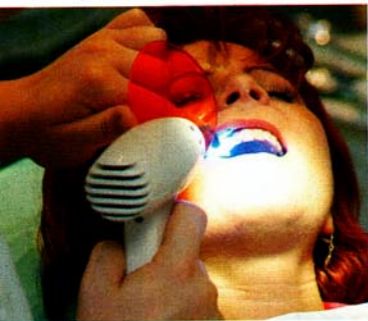

lőbb. Miután a fehérítés korrekt, már szanált, azaz szuvasodásmentes saját fogállományon lehetséges, rögtön egy paradox helyzet áll elő. A tömések és a későbbiekben elkészítendő fogpótlások színét a már kielégítően végrehajtott fogfehérítés szín-eredménye adja, viszont a szuvas folyamatok a szájban kizár-

szünk igazítani. Így általában a frontterületek kivételével a többi zónában már elkezdhetők a várható színnek megfelelő restaurálások, tömések, betétek, koronák és hidak” – amit Ósze doktor kiváló szakembergárdával, és módszerrel készít, készített, de erről a következő számunkban olvashatnak.